



enote	raba	površina	vrednost enote [EUR]
parcela 2097/3	stavbna zemljišča (100%)	107,00	1.171,65

**OPOZORILO: Podatki so informativni (vir: Geodetska uprava RS, maj 2022).**

Podatki o parcelah ne izražajo stanja na današnji dan (glej vir) in se lahko razlikujejo od uradnih evidenc.

Vrednost celotne nepremičnine se lahko zaradi neusklajenih podatkov v nekaterih primerih razlikuje od vsote vrednosti posameznih enot.

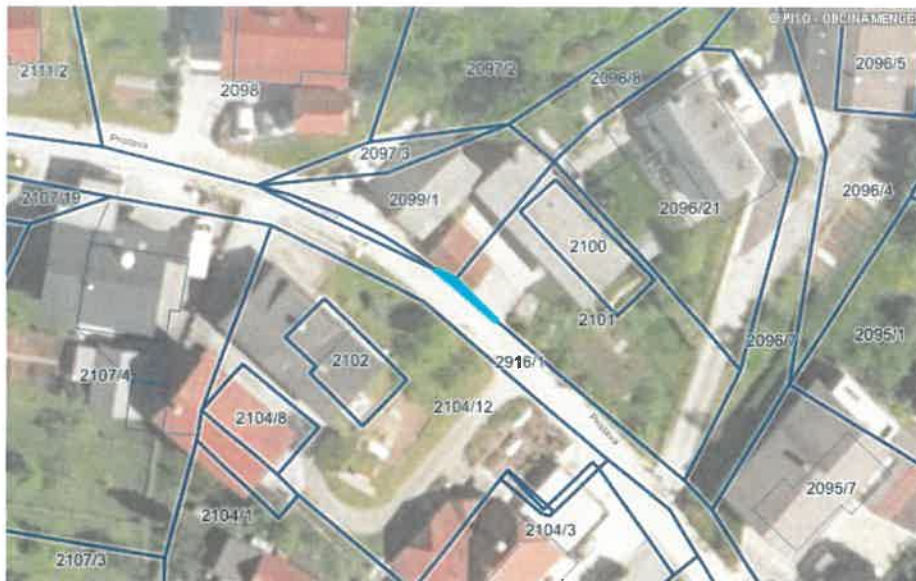

parcels	kat. občina	boniteta	površina (grafična površina) [m2]
<b>2916/2</b>	<b>1938-MENGEŠ</b>	<b>35</b>	<b>2 (2)</b>
št. ZKV	urejena parcela	IDPOS	datum spr.
<b>4</b>	<b>da</b>	<b>7413-0</b>	<b>27.10.2020</b>

lastnik	delež
<b>JAVNO DOBRO, DOMŽALE</b>	<b>1/1</b>
upravljavec	
<b>OBČINA MENGEŠ, Mengeš, Slovenska cesta 30, 1234 Mengeš</b>	

zemljišča	št. stavbe na parceli	površina [m2]
<b>ZEMLJIŠČE</b>		<b>2,00</b>

namenska raba	delež (%)
<b>10110 stanovanjske površine</b>	<b>100,00</b>
dejanska raba	delež (%)
<b>90 nedoločena raba</b>	<b>100,00</b>

**povezane nepremičnine**

enote	raba	površina
<b>parcels 2916/2</b>	<b>stavbna zemljišča (100%)</b>	<b>2,00</b>

**OPOZORILO: Podatki so informativni (vir: Geodetska uprava RS, maj 2022).**

Podatki o parcelah ne izražajo stanja na današnji dan (glej vir) in se lahko razlikujejo od uradnih evidenc.

Vrednost celotne nepremičnine se lahko zaradi neusklajenih podatkov v nekaterih primerih razlikuje od vsote vrednosti posameznih enot.

