

Odgovori na vprašanja člana Občinskega sveta Matica Slokana

I.

Zaradi zadnjih obnov na Dobenu me je nekaj naših prebivalcev opozorilo, da tovornjaki nenehno vozijo po Grajski cesti. Cesta naj bi bila preobremenjena. Sprehajalce moti predvsem makadamski odsek ceste in sicer od Cerkev svetega Primoža in Felicijana v Loki pri Mengšu do križišča. Makadamskega odseka je približno 300 metrov. Tovorna vozila, ki se vozijo mimo dvigujejo prah in s tem povzročajo sitnosti mimoidočim, ki se rekreirajo. Kdaj bo prišla peščena cesta na vrsto za asfaltiranje? Ali ima občina sploh kakšne namene kadarkoli urediti ta odsek?

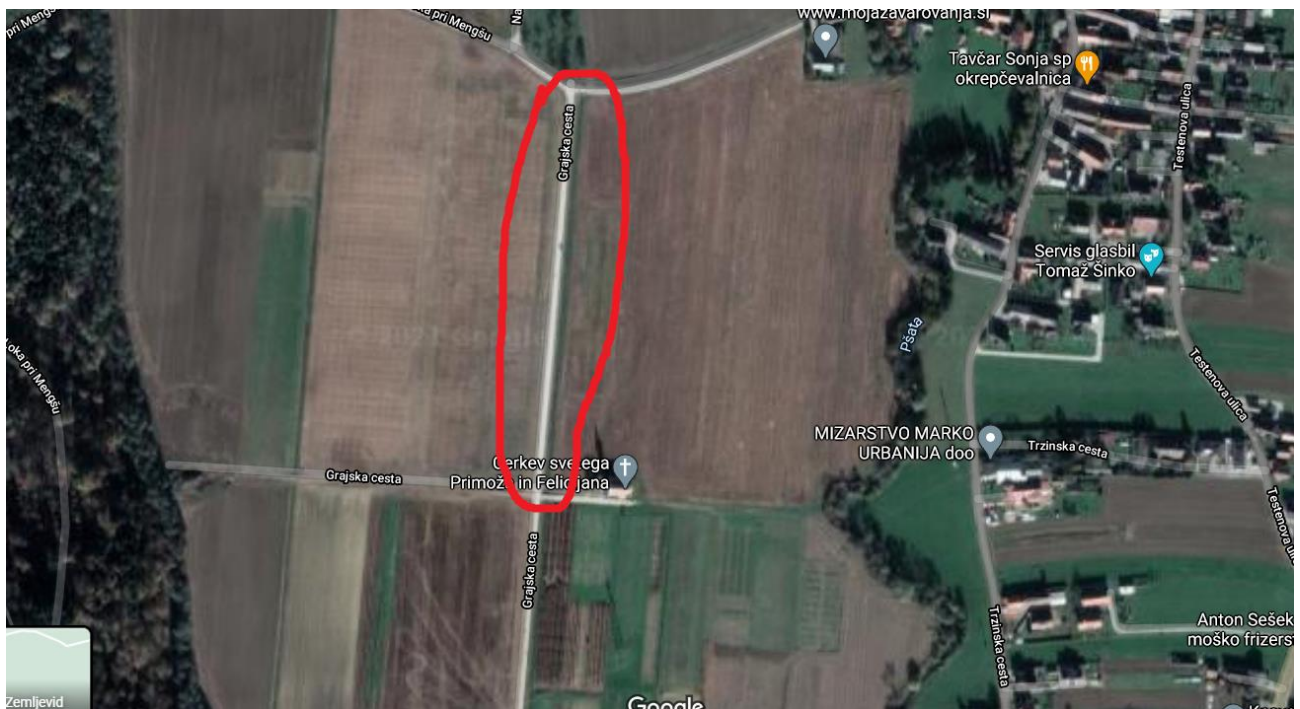

Odgovor:

Omenjena cesta je kategorizirana kot javna cesta št. 753031, po kateri se je in se odvija javni promet. Uprava občine je v preteklem desetletju večkrat poskušala urediti lastništvo na tej cesti. Dejstvo namreč je, da so zemljišča, ki predstavljajo cesto v lasti Republike Slovenije in Kmetijskega inštituta Slovenije. Pred dobrimi petimi leti smo dosegli dogovor o odmeri zemljišč, ki predstavljajo cesto. Pred dobrimi tremi leti, smo dosegli, da so se novo nastale parcele, ki predstavljajo del te ceste in so bile last Republike Slovenije s pogodbo o brezplačnem prenosu prenesla v last Občine Mengeš. Novo nastale parcele, ki prav tako predstavljajo del te ceste in so v lasti Kmetijskega inštituta Slovenije, pa žal še vedno ostajajo njegova last. Osnutek pogodbe smo jim že predložili pred dobrim letom, pa jo na nek način ne želijo podpisati – pogodba o brezplačnem prenosu zemljišč. Točnega vzroka žal ne poznamo. V primeru vztrajanja KIRS, bo Občina Mengeš prisiljena uporabiti druga sredstva. Ko bo lastništvo zemljišč v celoti urejeno, bo župan predlagal Občinskemu svetu uvrstitev rekonstrukcije te ceste v proračun občine.

II.

V proračunu je predvidena prenova klančine pri Zdravstvenem domu Mengeš, zanima me kdaj se bodo pričela dela? In katera dela so še predvidena pri prenovi?

Ali ima občina namen zgraditi nadstrešek in pokriti vse dostope do zdravstvenega doma, da uporabniki lahko varno kljub dežju in snegu nemoteno prihajajo in odhajajo v dom?

Odgovor:

Občina Mengeš je v času med 2017 do 2020 pri Zdravstveni postaji Mengeš izgradila nujno potrebno klančino za dostop invalidov. V tem obdobju so se izvajala dela prenove vseh sanitarij in prenova obstoječih ambulant. Na novo se je uredil prostor za povsem novo referenčno ambulanto, zobno ambulanto, čajna kuhinja itd.

Kot dostop do Zdravstvene postaje se uporablja tudi dve pokriti stopnišči in dve klančini. Glede na obstoječe nadstrešnice in predvidena popravila (menjava ograje, ureditev fasade in spremembo že omenjenih nadstreškov nad stopnišči itd. je občina Mengeš naročila projekt za pre-ureditev obstoječega stanja. Projekt je še v izdelavi.