

NEP_ID	modeli določitve nep.	vrednost nep. [EUR]	
3088078	ZDR:1.00	3.285,00	
enote	raba	površina	vrednost enote [EUR]
parcela 291	stavbna zemljišča (100%)	300,00	3.285,00

OPOZORILO: Podatki so informativni (vir: Geodetska uprava RS, avgust 2021).

Podatki o parcelah ne izražajo stanja na današnji dan (glej vir) in se lahko razlikujejo od uradnih evidenc.

Vrednost celotne nepremičnine se lahko zaradi neuskkljenih podatkov v nekaterih primerih razlikuje od vsote vrednosti posameznih enot.

Okrajno sodišče v Domžalah
Ljubljanska 76

Izdan dne: 30.4.2011 23:59:59
Velja od: 30.4.2011

REDNI IZPIS Redni izpisek iz Zemljiške knjige

Katastrska občina: 1938 MENGEŠ
Vložek št.: 3555
Usklajenost vložka: je usklajen z ročno vodeno zemljiško knjigo

Plombe NI PLOMB.

List A

Oddelek A1

Podatki o nepremičninah:

št.	nepremičnina	številka	opis	povezave
1	parcela	291		iz vl. št. 1420

Podatke o vrsti rabe, površini in druge podatke o nepremičninah (parcelah, stavbah in delih stavb) lahko pridobite z vpogledom v zemljiški kataster in kataster stavb, ki sta izvorni evidenci za te podatke. Podatke lahko pridobite z brezplačno poizvedbo na internetni strani Geodetske uprave RS na naslovu <http://prostor2.gov.si/javni/>.

Pri iskanju podatkov o nepremičnini v katastrih uporabite samo številko brez dodatka, navedenega pri številki v tem izpisu (.S, .SP, .ES oziroma .E). Če je za številko nepremičnine (parcele) v tem izpisu dodatek .S, pri iskanju te nepremičnine v katastrih pred številko vpišite znak *.

List B

Podatki o lastnikih:

št.	lastnik	s. roj./id.	naslov	delež	povezave
1/1	Občina Mengeš	V	Slovenska 30, 1234 Mengeš	67/300	
2/1	Župnija Mengeš	V	Trdinov trg 9, 1234 Mengeš	233/300	

Spremembe pri lastnikih:

Ime lastnika: Občina Mengeš

št.	Dn.	vloženo	tip	besedilo vpisa
1	uskladitev		vknjižba	Prepis podatkov iz centralne baze zemljiškega katastra z dne 27.12.1999.
2	uskladitev		vknjižba	Vlož. 22.4.1998, dn.št. 1250. Na podlagi pogodbe o razdružitvi premoženja bivše Občine Domžale, opr.št. SV 500/97 z dne 24.12.1997 in 5.čl. ZLNDL (Ur. l. RS št. 44/97) se vknjiži lastninska pravica.
3	3528/2003	23.10.2003	vknjižba	Na podlagi nadomestne odločbe o denacionalizaciji RS Upravne enote Domžale z dne 23.9.2003, številka 32100-438/93-22425m se vknjiži lastninska pravica.

Ime lastnika: Župnija Mengeš

št.	Dn.	vloženo	tip	besedilo vpisa
1	3528/2003	23.10.2003	vknjižba	Na podlagi nadomestne odločbe o denacionalizaciji RS Upravne enote Domžale z dne 23.9.2003, številka 32100-438/93-22425m se vknjiži lastninska pravica.

List C₁ - Druge pravice NI ZAPISOV.

List C₂ - Drugi vpisi NI ZAPISOV.

List C₃ - Hipoteke NI ZAPISOV.

NEP_ID	modeli določitve nep.	vrednost nep. [EUR]	
4971459	ZDR:1.00	2.814,15	
enote	raba	površina	vrednost enote [EUR]
parcela 210/14	stavbna zemljišča (100%)	257,00	2.814,15

OPOZORILO: Podatki so informativni (vir: Geodetska uprava RS, avgust 2021).

Podatki o parcelah ne izražajo stanja na današnji dan (glej vir) in se lahko razlikujejo od uradnih evidenc.

Vrednost celotne nepremičnine se lahko zaradi neusklajenih podatkov v nekaterih primerih razlikuje od vsote vrednosti posameznih enot.

Okrajno sodišče v Domžalah
Ljubljanska 76

Izdan dne: 30.4.2011 23:59:59
Velja od: 30.4.2011

REDNI IZPIS Redni izpisek iz Zemljiške knjige

Katastrska občina: 1938 MENGEŠ
Vložek št.: 3617
Usklajenost vložka: je usklajen z ročno vodeno zemljiško knjigo

Plombe NI PLOMB.

List A

Oddelek A1

Podatki o nepremičninah:

št.	nepremičnina	številka	opis	povezave
2	parcela	210/14		iz vl. št. 571

Podatke o vrsti rabe, površini in druge podatke o nepremičninah (parcelah, stavbah in delih stavb) lahko pridobite z vpogledom v zemljiški kataster in kataster stavb, ki sta izvorni evidenci za te podatke. Podatke lahko pridobite z brezplačno poizvedbo na internetni strani Geodetske uprave RS na naslovu <http://prostor2.gov.si/javni/>.

Pri iskanju podatkov o nepremičnini v katastrih uporabite samo številko brez dodatka, navedenega pri številki v tem izpisu (.S, .SP, .ES oziroma .E). Če je za številko nepremičnine (parcele) v tem izpisu dodatek .S, pri iskanju te nepremičnine v katastrih pred številko vpišite znak *.

List B

Podatki o lastnikih:

št.	lastnik	s. roj./id.	naslov	delež	povezave
1/1	Občina Mengeš	V 9000960004488	Slovenska 30, 1234 Mengeš	4/5	
2/1	Župnija Mengeš	V 1230760	Trdinov trg 9, 1234 Mengeš	1/5	

Spremembe pri lastnikih:

Ime lastnika: Občina Mengeš

št.	Dn.	vloženo	tip	besedilo vpisa
1	uskladitev		vknjižba	Prepis podatkov iz centralne baze zemljiškega katastra z dne 27.12.1999.
2	uskladitev		vknjižba	Vlož. 10.4.1998, dn.št. 1116. Na podlagi pogodbe o razdružitvi premoženja bivše Občine Domžale z dne 24.12.1997, 97. člena Statuta Občine Mengeš (Ur. vestnik Občine Mengeš št. 1/95) in 5. člena ZLNDL (Ur.l. RS 44/97) se vknjiži lastninska pravica
3	4845/2004	09.08.2004	vknjižba	Na podlagi odločbe o denacionalizaciji RS, Upravna enota Domžale, Ljubljanska 69, Domžale, številka 35101-75/03-23037 z dne 12.7.2004 se vknjiži lastninska pravica.

Ime lastnika: Župnija Mengeš

št.	Dn.	vloženo	tip	besedilo vpisa
1	4845/2004	09.08.2004	vknjižba	Na podlagi odločbe o denacionalizaciji RS, Upravna enota Domžale, Ljubljanska 69, Domžale, številka 35101-75/03-23037 z dne 12.7.2004 se vknjiži lastninska pravica.

List C₁ - Druge pravice NI ZAPISOV.

List C₂ - Drugi vpisi NI ZAPISOV.

List C₃ - Hipoteke NI ZAPISOV.

Začetni prikaz

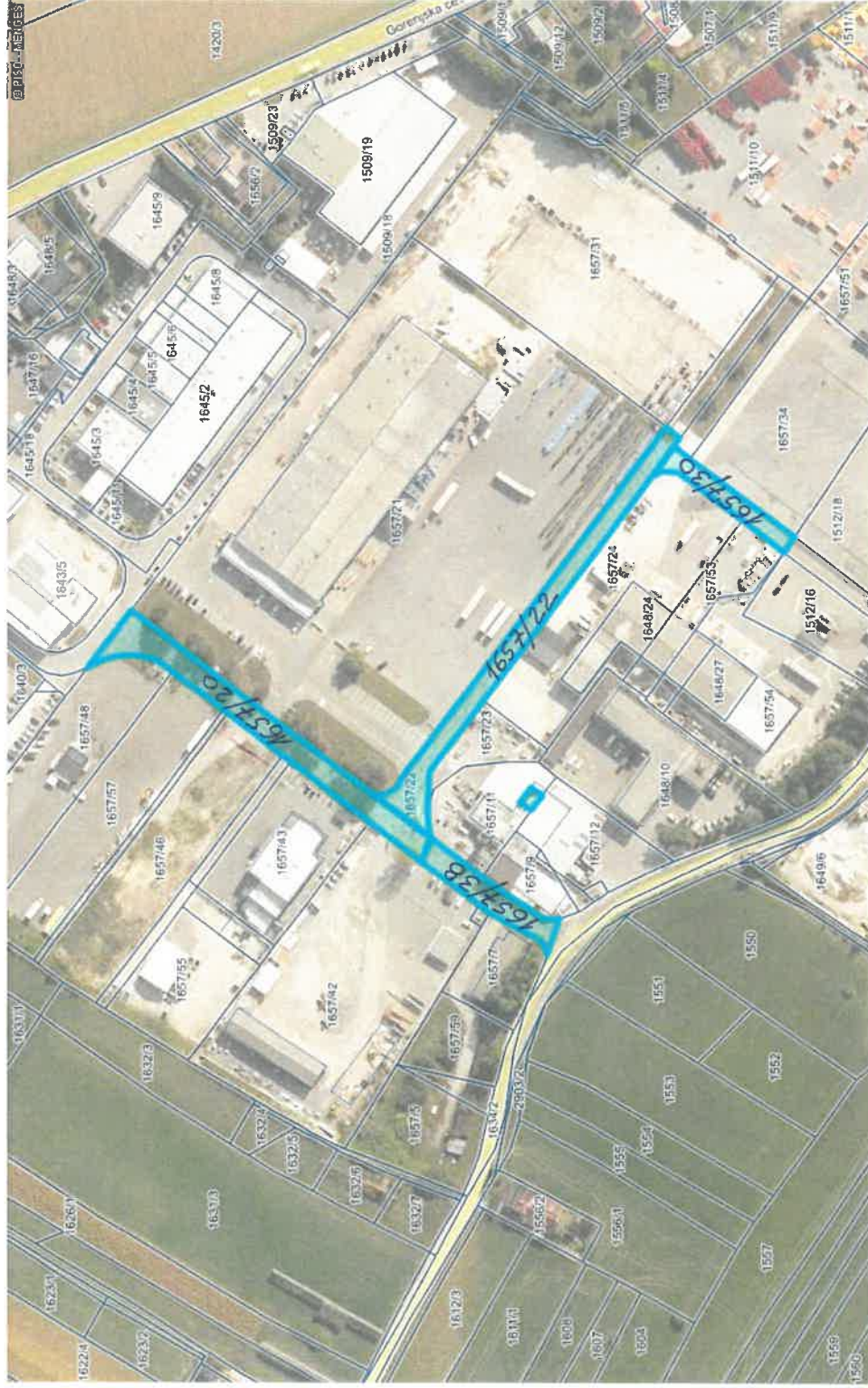

LEGENDA:

Parcelle



št.

1657/20 - 1442 m²

1657/38 - 538 m²

1657/22 - 1399 m²

1657/30 - 126 m²

Σ = 3801 m²

12

0 100 m

merilo 1: 2500

0 10 cm

referenčna linija



parcels	kat. občina	boniteta	površina (grafična površina) [m2]
1657/38	1938-MENGEŠ	69	534 (556)
št. ZKV	urejena parcela	IDPOS	datum spr.
1510	ne	6931-0	11.9.2014

lastnik	delež
ALOS RE, TRGOVANJE Z LASTNIMI NEPREMIČNINAMI, D.O.O., LJUBLJANA, TRDINOVA ULICA 4, 1000 LJUBLJANA	1/1

zemljišča	št. stavbe na parceli	površina [m2]
ZEMLJIŠČE		534,00

namenska raba	delež (%)
10320 gospodarske cone	100,00
dejanska raba	delež (%)
90 nedoločena raba	100,00

povezane nepremičnine

enote	raba	površina
parcels 1657/38	stavbna zemljišča (100%)	534,00

vrednost nepremičnine

OPOZORILO: Prikazane so arhivske posplošene vrednosti nepremičnin, izračunane po stari metodologiji, veljavni do 31.3.2020.

NEP_ID	modeli določitve nep.	vrednost nep. [EUR]	
26633018	ZDR:1.00	5.847,30	
enote	raba	površina	vrednost enote

enote	raba	površina	vrednost enote [EUR]
parcela 1657/38	stavbna zemljišča (100%)	534,00	5.847,30

OPOZORILO: Podatki so informativni (vir: Geodetska uprava RS, september 2021).

Podatki o parcelah ne izražajo stanja na današnji dan (glej vir) in se lahko razlikujejo od uradnih evidenc.

Vrednost celotne nepremičnine se lahko zaradi neusklajenih podatkov v nekaterih primerih razlikuje od vsote vrednosti posameznih enot.



parcels	kat. občina	boniteta	površina (grafična površina) [m2]
1657/20	1938-MENGEŠ	66	1442 (1451)
št. ZKV	urejena parcela	IDPOS	datum spr.
1510	da	6931-0	11.9.2014

lastnik	delež
ALOS RE, TRGOVANJE Z LASTNIMI NEPREMIČNINAMI, D.O.O., LJUBLJANA, TRDINOVA ULICA 4, 1000 LJUBLJANA	1/1

zemljišča	št. stavbe na parceli	površina [m2]
ZEMLJIŠČE		1.442,00

namenska raba	delež (%)
10320 gospodarske cone	100,00
dejanska raba	delež (%)
90 nedoločena raba	100,00

povezane nepremičnine

enote	raba	površina
parcels 1657/20	stavbna zemljišča (100%)	1.442,00

vrednost nepremičnine

OPOZORILO: Prikazane so arhivske posplošene vrednosti nepremičnin, izračunane po stari metodologiji, veljavni do 31.3.2020.

NEP_ID	modeli določitve nep.	vrednost nep. [EUR]	
26632379	ZDR:1.00	15.789,90	
enote	raba	površina	vrednost enote

enote	raba	površina	vrednost enote [EUR]
parcela 1657/20	stavbna zemljišča (100%)	1.442,00	15.789,90

OPOZORILO: Podatki so informativni (vir: Geodetska uprava RS, september 2021).

Podatki o parcelah ne izražajo stanja na današnji dan (glej vir) in se lahko razlikujejo od uradnih evidenc.

Vrednost celotne nepremičnine se lahko zaradi neuskkljenih podatkov v nekaterih primerih razlikuje od vsote vrednosti posameznih enot.



parcels	kat. občina	boniteta	površina (grafična površina) [m2]
1657/22	1938-MENGEŠ	66	1399 (1412)
št. ZKV	urejena parcela	IDPOS	datum spr.
1510	da	6931-0	11.9.2014

lastnik	delež
ALOS RE, TRGOVANJE Z LASTNIMI NEPREMIČNINAMI, D.O.O., LJUBLJANA, TRDINOVA ULICA 4, 1000 LJUBLJANA	1/1

zemljišča	št. stavbe na parceli	površina [m2]
ZEMLJIŠČE		1.399,00

namenska raba	delež (%)
10320 gospodarske cone	100,00
dejanska raba	delež (%)
30 poseljena zemljišča	100,00

povezane nepremičnine

enote	raba	površina
parcels 1657/22	stavbna zemljišča (100%)	1.399,00

vrednost nepremičnine

OPOZORILO: Prikazane so arhivske posplošene vrednosti nepremičnin, izračunane po stari metodologiji, veljavni do 31.3.2020.

NEP_ID	modeli določitve nep.	vrednost nep. [EUR]	
26633010	ZDR:1.00	15.319,05	
enote	raba	površina	vrednost enote

enote	raba	površina	vrednost enote [EUR]
parcela 1657/22	stavbna zemljišča (100%)	1.399,00	15.319,05

OPOZORILO: Podatki so informativni (vir: Geodetska uprava RS, september 2021).

Podatki o parcelah ne izražajo stanja na današnji dan (glej vir) in se lahko razlikujejo od uradnih evidenc.

Vrednost celotne nepremičnine se lahko zaradi neuskkljenih podatkov v nekaterih primerih razlikuje od vsote vrednosti posameznih enot.



parcela	kat. občina	boniteta	površina (grafična površina) [m2]
1657/30	1938-MENGEŠ	66	426 (426)
št. ZKV	urejena parcela	IDPOS	datum spr.
1510	da	6931-0	11.9.2014

lastnik	delež
ALOS RE, TRGOVANJE Z LASTNIMI NEPREMIČNINAMI, D.O.O., LJUBLJANA, TRDINOVA ULICA 4, 1000 LJUBLJANA	1/1

zemljišča	št. stavbe na parceli	površina [m2]
ZEMLJIŠČE		426,00

namenska raba	delež (%)
10320 gospodarske cone	100,00
dejanska raba	delež (%)
30 poseljena zemljišča	100,00

povezane nepremičnine

enote	raba	površina
parcela 1657/30	stavbna zemljišča (100%)	426,00

vrednost nepremičnine

OPOZORILO: Prikazane so arhivske posplošene vrednosti nepremičnin, izračunane po stari metodologiji, veljavni do 31.3.2020.

NEP_ID	modeli določitve nep.	vrednost nep. [EUR]	
26633003	ZDR:1.00	4.664,70	
enote	raba	površina	vrednost enote

enote	raba	površina	vrednost enote [EUR]
parcela 1657/30	stavbna zemljišča (100%)	426,00	4.664,70

OPOZORILO: Podatki so informativni (vir: Geodetska uprava RS, september 2021).

Podatki o parcelah ne izražajo stanja na današnji dan (glej vir) in se lahko razlikujejo od uradnih evidenc.

Vrednost celotne nepremičnine se lahko zaradi neuskkljenih podatkov v nekaterih primerih razlikuje od vsote vrednosti posameznih enot.