

Pot ob Pšati v severnem delu Mengša

- projekt DGD »*Gradnja brvi za pešce čez Pšato*« (projekt št. 22/72, november 2022, dopolnjen junij 2023, projektant Detajl Infrastruktura, d.o.o.);

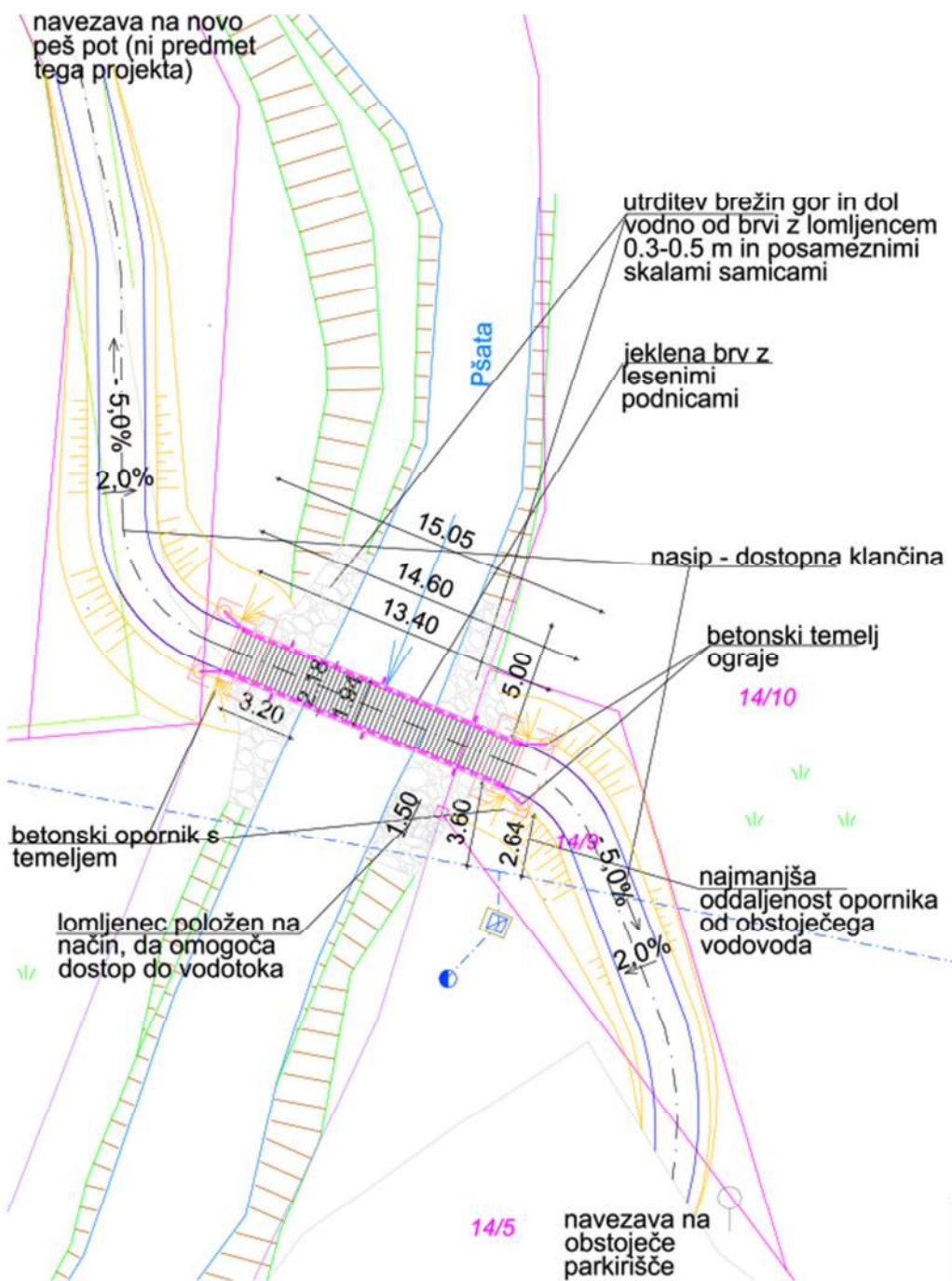

Vzdolžni prerez

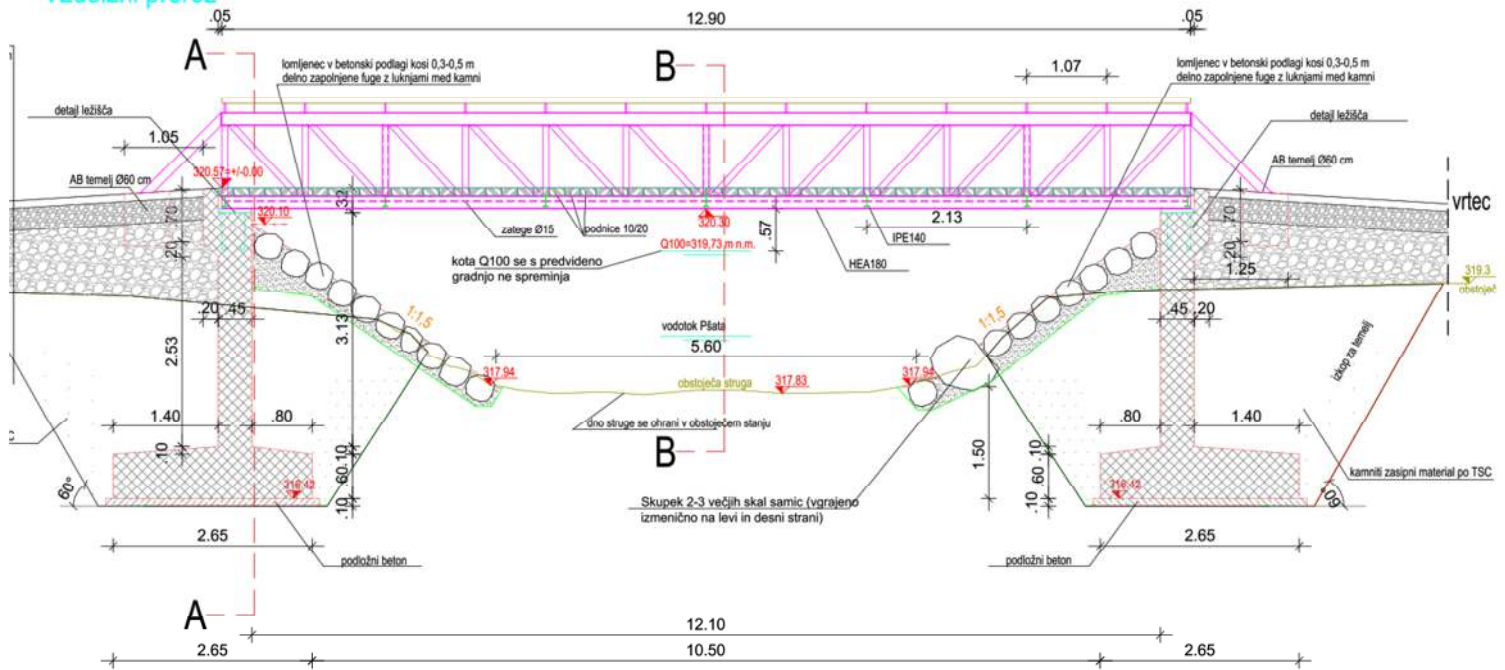

Prerez B-B

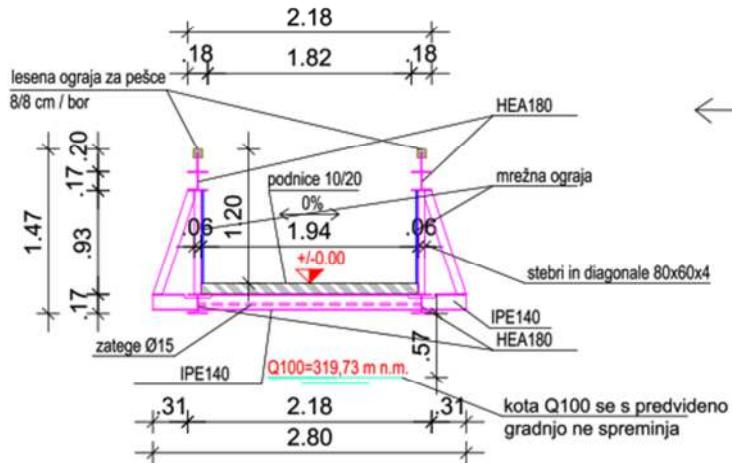



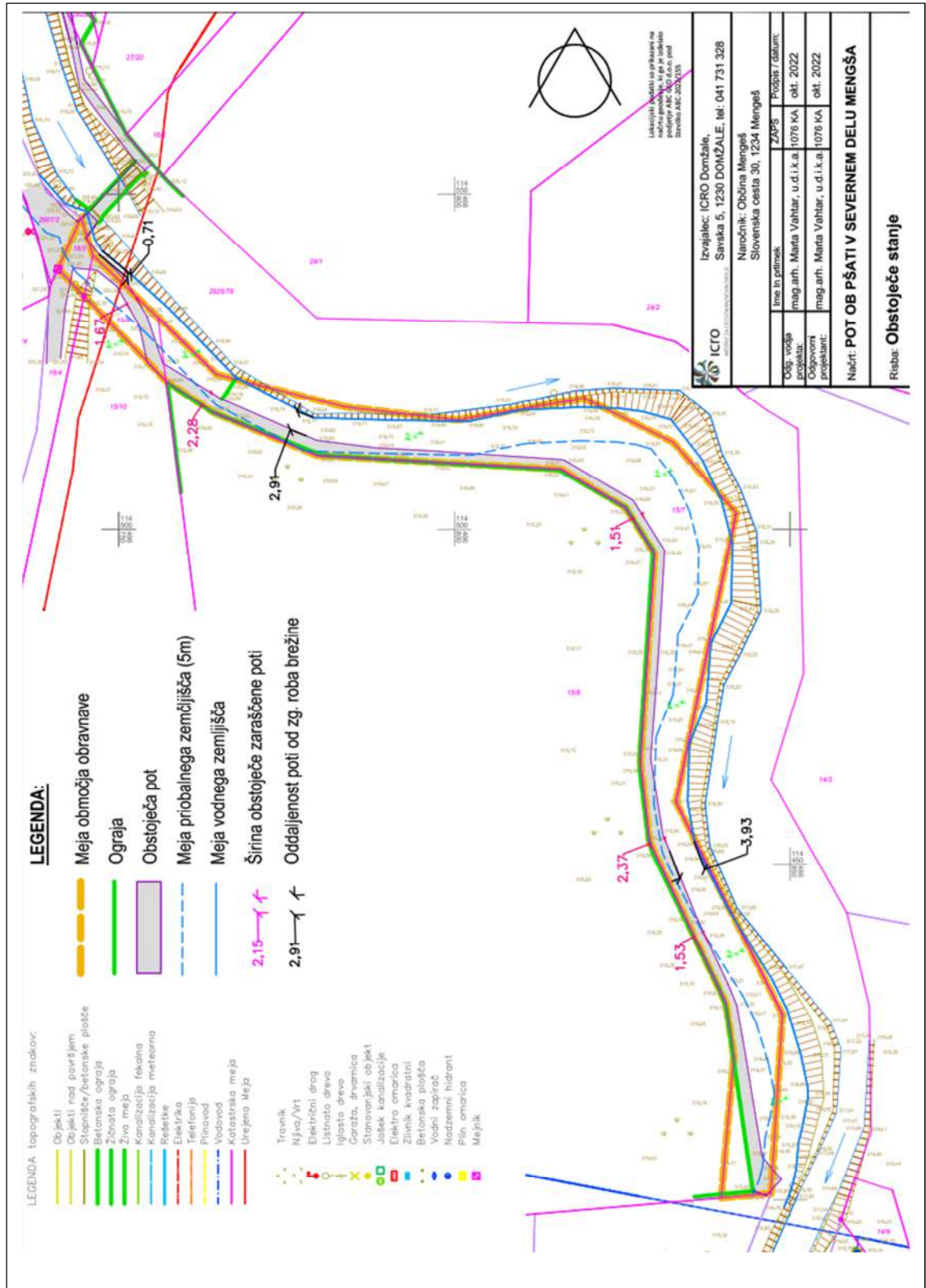

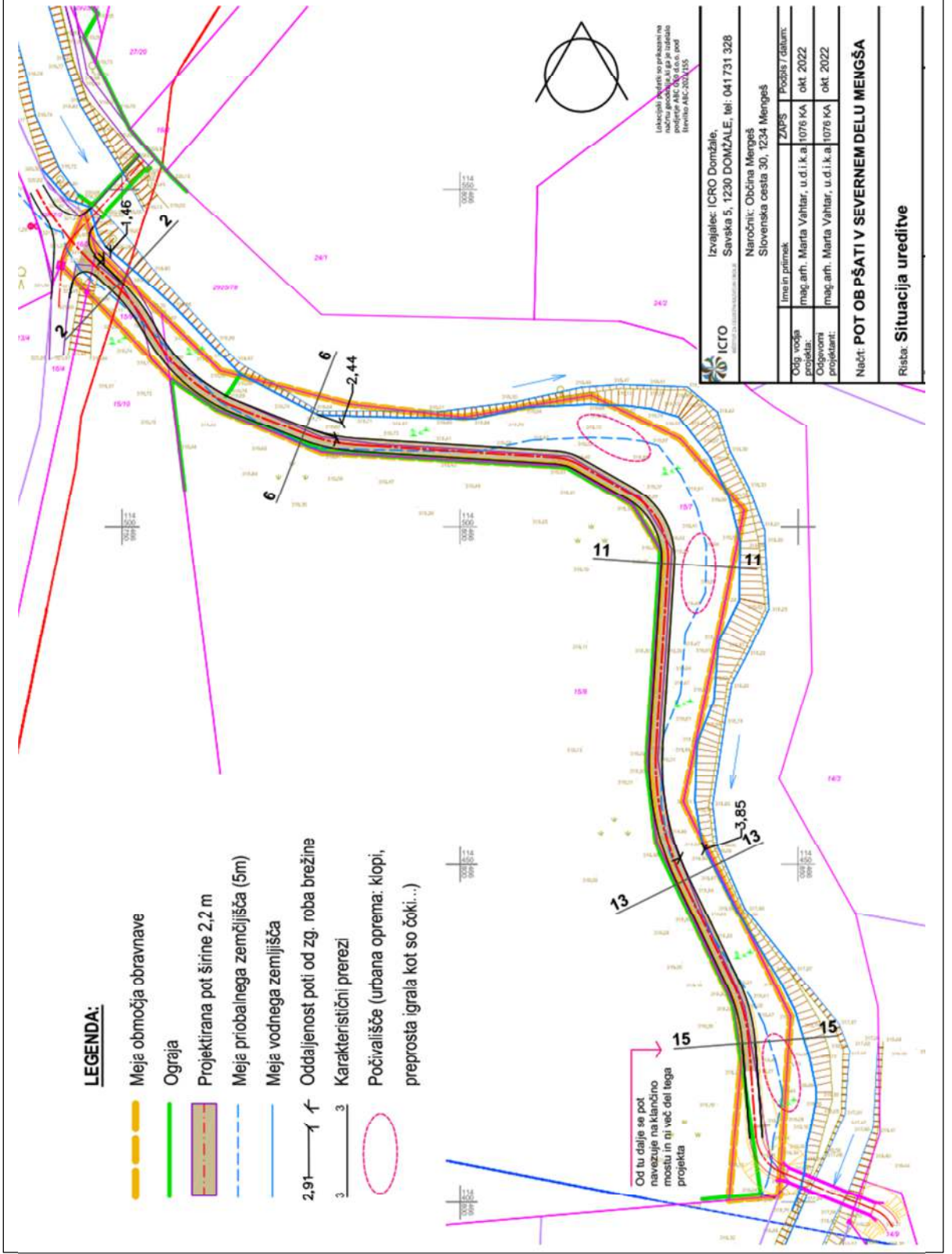



- projekt PZI "Pot ob Pšati v S delu Mengša" (projekt št. 276-22, oktober 2022, dopolnjen oktober 2023, projektant ICRO Domžale).





LEGENDA:

-  Meja območja obravnave
-  Ograja
-  Projektirana pot širine 2,2 m
-  Meja priobalnega zemljišča (5m)
-  Meja vodnega zemljišča
-  Oddaljenost poti od zg. roba brežine
-  2,91 — 3
-  Karakteristični prerezi
-  Počivališče (urbana oprema: klopi, preprosta igrala kot so čoki...)

Od tu dalje se pot navezuje na klancično mostu in ni več del tega projekta

 ICRO Inženirsko gradbeno podjetje d.o.o.		Izvajalec: ICRO Domžale, Savska 5, 1230 DOMŽALE, tel: 041 731 328	
Naročnik: Občina Mengš Slovenska cesta 30, 1234 Mengš		ZAPS: 1008617 datum: okt. 2022	
Ogl. vođa projekta: mag. arh. Marja Vahtar, u.d.i.k.a.	Ogl. vođa projekta: mag. arh. Marja Vahtar, u.d.i.k.a.	Datum projekta: okt. 2022	Datum projekta: okt. 2022
Načrt: POT OB PŠATI V SEVERNEM DELU MENGŠA			
Rišar: Situacija ureditve			

Izločeni deli in opombe na načrtu predstavljajo le informativne informacije in ne predstavljajo garancije za izvedbo projekta. Podatki so iz leta 2022.