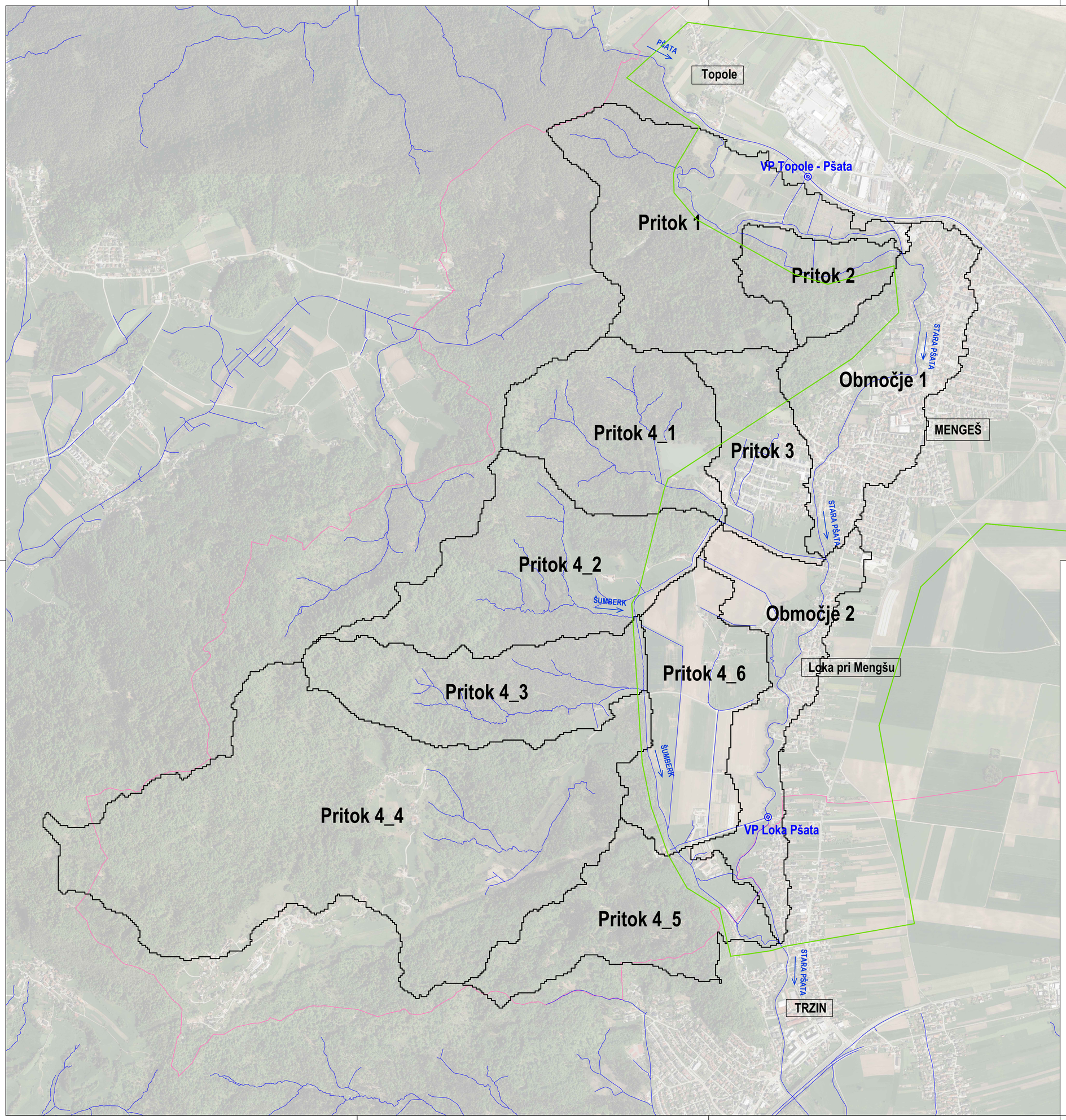

PREGLEDNA KARTA HIDROLOŠKEGA MODELA

1:10000

- Območje veljavnosti rezultatov hidravličnega modela
- Vodotok
- Meja občine Mengeš
- Prispevne površine vodotokov

S
Z V
J

Investitor: Občina Mengeš, Slovenska cesta 30, 1234 Mengeš	Naziv gradnje: HIDROLOŠKO HIDAVLIČNA ANALIZA OBČINE MENGEŠ
Projektant: Tempos okoljsko gradbeništvo — Tehnološki park 21, 1000 Ljubljana, tel: +386 288 442, info@tempos.si	Vrsta projektne dokumentacije: elaborat
	Št. elaborata: 140/2024
Vodja projektiranja: dr. Jošt Sodnik, univ.dipl.inž.grad. G-2812	Vsebina grafičnega prikaza: PREGLEDNA KARTA HIDROLOŠKEGA MODELA
Pooblaščeni inženir: dr. Jošt Sodnik, univ.dipl.inž.grad. G-2812	
Sodelavci elaborata: Urban Kristan, mag.inž.ok.grad.	Datum: julij 2024, maj 2025 / Merilo: 1:10000 / ID oznaka: G.1.3